



# SAS THERMOZ

Assainissement - Curage - Vidange - Débouchage haute pression

74930 SCIENTRIER  
TEL : 04 50 38 50 92  
thermoz@thermoz.fr  
74200 THONON LES BAINS  
TEL : 04 50 70 17 70

## RAPPORT PASSAGE CAMERA

**Nom du Client :** Mme BENBOUALI Leila

**Adresse du Chantier :** 195 route de chez Calendrier – ST ANDRÉ DE BOËGE

**Date d'intervention :** 22/02/2023

**Nom du Technicien :** Fabrice

---

### RESEAU INSPECTE :

EAUX VANNES

#### EAUX USEES

EAUX USEES ET EAUX VANNES

EAUX PLUVIALES

### TYPE DE RESEAU :

#### ASSAINISSEMENT AUTONOME

ASSAINISSEMENT COLLECTIF

### POINT DE DEPART DE L'INSPECTION :

REGARD DE LA VILLE

#### BOUCHON DE VISITE intérieur

REGARD EXTERIEUR

ACCES CREE PAR LE PRESTATAIRE

DEPOSE DE WC

FOSSE SEPTIQUE

AUTRE REGARD INTERIEUR



# SAS THERMOZ

Assainissement - Curage - Vidange - Débouchage haute pression

74930 SCIENTRIER  
TEL : 04 50 38 50 92  
thermoz@thermoz.fr  
74200 THONON LES BAINS  
TEL : 04 50 70 17 70

## RAPPORT PASSAGE CAMERA

### **SENS DE L'INSPECTION :**

VERS L'AMONT

**VERS L'AVAL**

### **MATIERE DE LA CANALISATION :**

**PVC**

FIBROCIMENT

BETON

FONTE

AUTRE (DRAINS)



# SAS THERMOZ

Assainissement - Curage - Vidange - Débouchage haute pression

74930 SCIENTRIER  
TEL : 04 50 38 50 92  
thermoz@thermoz.fr  
74200 THONON LES BAINS  
TEL : 04 50 70 17 70

## RAPPORT CAMERA :

**De 1,50m à 3m -> Contre pente à 50%**



**De 4,5m à 5,5m -> contre pente ¼ du tuyau.**

**De 6,30m à 7,20m -> contre pente. A 20%.**

**À 8,60m -> poinçon.**

**À 9,60m -> Poinçon + casse**

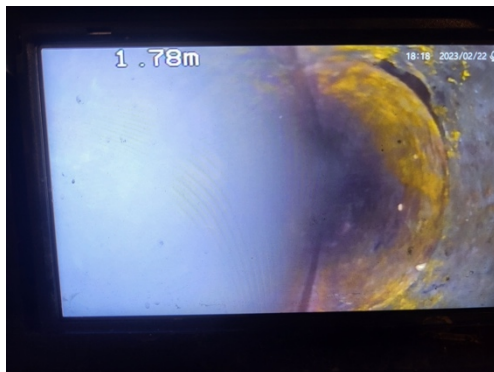



# SAS THERMOZ

Assainissement - Curage - Vidange - Débouchage haute pression

74930 SCIENTRIER  
TEL : 04 50 38 50 92  
thermoz@thermoz.fr  
74200 THONON LES BAINS  
TEL : 04 50 70 17 70

## RAPPORT PASSAGE CAMERA

À 11,30 m -> Canalisation ovalisée.



À 11,50m -> Poinçon + écrasement.

